

Made in Germany

fläsh.

L'éclaircissement dentaire,
recommandé par les dentistes,
plébiscité par les patients.

flaeshapp.com



fläsh.

Éclaircissement dentaire



Faites de vos patients les ambassadeurs de votre cabinet dentaire !

L'éclaircissement dentaire peut faire toute la différence et offrir aux patients le sourire dont ils rêvent ; qu'il s'agisse d'éclaircir leur dentition ou de perfectionner leur restauration dentaire ou traitement orthodontique.

fläsh est le système professionnel d'éclaircissement dentaire qui fournit des résultats fiables. Facile à utiliser pour toute l'équipe du cabinet dentaire, il simplifie vos flux de travail et garantit un traitement sûr et confortable pour chaque patient.

Les cabinets dentaires qui utilisent fläsh peuvent garantir des résultats en offrant à leurs patients un magnifique sourire qui leur redonnera confiance en eux et changera leur quotidien.

Avec fläsh, vous devenez l'expert des sourires plus éclatants qui ravissent vos patients, parce votre réussite est notre mission.

Des patients toujours satisfaits

Des résultats fiables fidélisent vos patients et renforcent leur confiance.

Facile à utiliser pour votre équipe

Un système simple d'utilisation conçu pour rationaliser les flux de travail.

30 ans d'expertise

L'innovation allemande, gage de sécurité et de cohérence.

fläsh.

Whitening Lamp



+



Une synergie parfaite : le secret pour parvenir à un éclaircissement dentaire exceptionnel !

Le secret pour obtenir des résultats exceptionnels réside dans la combinaison parfaite de la fläsh Whitening Lamp et du fläsh Light Whitening Gel.

Toute nouvelle technologie LED haute performance dotée d'un spectre lumineux focalisé à haute intensité avec une lumière bleue visible. Fonctionnement ergonomique grâce au système Easy Lock qui permet un positionnement parfait face au patient. Réglages spéciaux pour les dents sensibles et l'éclaircissement d'une seule dent. La puissance lumineuse peut être ajustée. Résultats optimaux avec le fläsh Chairside Light Whitening Gel. Température de travail sûre.

Le système de gestion du temps fläshcard



Instructions virtuelles directement sur l'appareil

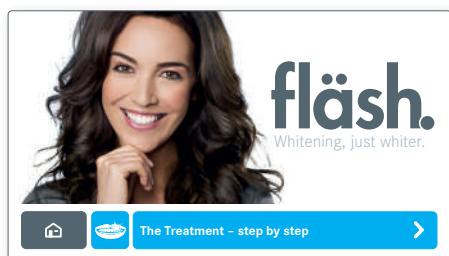

3 programmes d'éclaircissement Continu / Pulsé / Unique

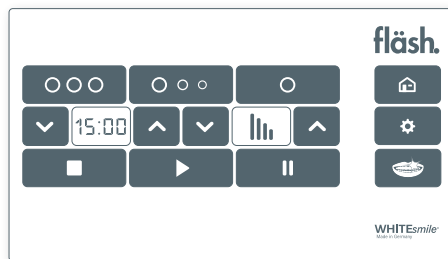

Détermination des teintes d'éclaircissement obtenues



Technologie de pointe

3 LED à haute performance. Spectre de lumière bleue à haute intensité (460 nm, 190 mW/cm²)

Longue durée de vie

Les LED durent plus de 10 000 applications

Conception ergonomique

Système Easy Lock facile pour un positionnement précis sur le patient

Paramètres personnalisables

Modes pour les dents sensibles et l'éclaircissement d'une seule dent

Intensité lumineuse variable

Ajustable pour des résultats optimaux

Température sûre

Garantit le confort des patients

Association optimale

Résultats optimaux avec le fläsh Chairside Light Whitening Gel

Le système comprend

La Whitening Lamp, 3 lunettes de sécurité, le système fläshcard pour le gel, l'écran tactile couleur

fläsh.

Chairside Light
Whitening System

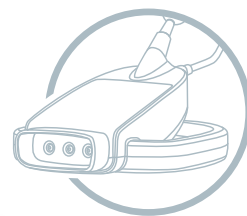

Délicat, efficace et rapide

La fläsh Chairside Light Whitening à la chlorophylle active est douce pour les dents, même chez les patients sensibles. Éclaircissement efficace en 3 à 4 traitements de 15 minutes en une seule séance.

Éclaircissement dentaire esthétique avec 6 % de peroxyde d'hydrogène.
Éclaircissement dentaire médical avec 32 % de peroxyde d'hydrogène et sur indication médicale uniquement.

Le traitement peut être intensifié avec l'utilisation ultérieure de fläsh Take Home Whitening.

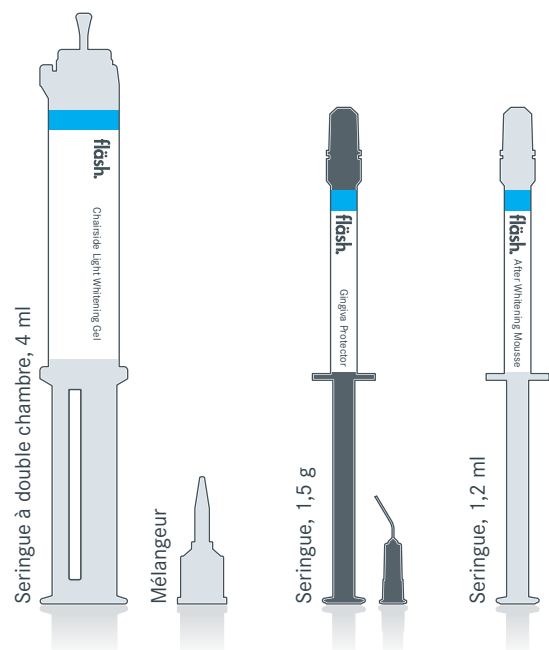

Rétracteur
de lèvres fläsh

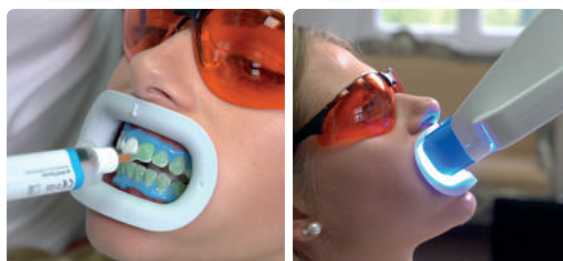

Vidéo : traitement
étape par étape

Contenu du kit pour
2 patients* :

- 2 x Chairside
Whitening Gel, 4 g
- 2 x Gingiva Protector, 1,5 g
- 2 x After Whitening
Mousse, 1,2 ml
- 2 x Rétracteur de lèvres
- 1 x Fiche de temps de
120 minutes

Éclaircissement efficace

Résultats obtenus en 3 à
4 séances de 15 minutes
chacune

Optimisé pour la fläsh Whitening Lamp

Permet d'obtenir une
blancheur optimale

Application précise

Gel vert pour une
application précise

Adapté aux patients adultes

Conçu pour les patients
âgés de 18 ans et plus

Concentrations disponibles

Éclaircissement dentaire
médical 32 % HP
Éclaircissement dentaire
esthétique 6 % HP

* Le contenu des kits peut
varier d'un pays à l'autre

fläsh.

Take Home
Whitening System

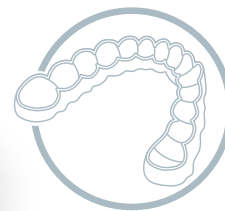

Fourni avec des gouttières personnalisées fabriquées en laboratoire

Utilisation en traitement unique ou de suivi.
À utiliser avec des gouttières d'éclaircissement
dentaire. Élargit votre offre de soins d'éclaircissement
dans votre cabinet dentaire. Éclaircissement sans
douleur au goût mentholé.

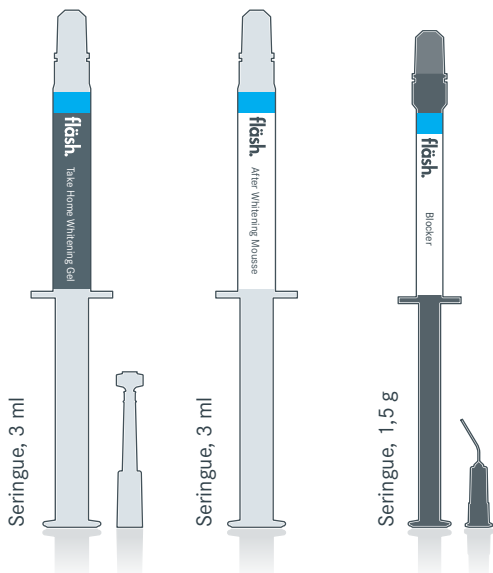

**Contenu du kit pour
1 patient* :**
4 x Whitening Gel, 3 ml
1 x After Whitening
Mousse, 3 ml
2 x Film d'éclaircissement*
1 x Blocker*
1 x Boîte à gouttières

Blocker (facultatif)
Écarteur pour les modèles
de laboratoire

Boîte à gouttières
Permet de conserver les
gouttières personnalisées
propres et à l'abri

Gel efficace
Fourni dans des seringues
de 3 ml pour une
application facile

**Adapté aux patients
adultes**
Conçu pour les patients
âgés de 18 ans et plus

After Whitening Mousse
Désensibilise et
reminéralise les dents

**Éclaircissement dentaire
esthétique**

10 % CP (≈ 3,5 % HP)
16 % CP (≈ 5,6 % HP)

**Film d'éclaircissement
(facultatif)**
Pour un ajustement
parfait des gouttières
personnalisées fabriquées
en laboratoire

* Le contenu des kits peut
varier d'un pays à l'autre

HP : peroxyde d'hydrogène,
CP : peroxyde de carbamide

fläsh.

After Care

Le meilleur traitement post éclaircissement pour vos patients

Le soin idéal pour préserver la blancheur des dents
avant et après les traitements d'éclaircissement. Conçu
pour un usage quotidien. Convient aux dents sensibles.
Renforce l'émail avec 17 % d'hydroxylapatite. Double
protection contre les caries grâce au fluorure de sodium
(1 100 ppm F) et au xylitol (30 %). Favorise la salivation
pour renforcer la reminéralisation dentaire.

Sans SLS. Sans triclosan. Ne contient pas d'agents de
blanchiment. Agents de nettoyage doux. Nouveau : sans
dioxyde de titane. Protège contre la formation de tartre.



Goût
CITRON VERT-MENTHE
rafraîchissant

Whitening
Toothpaste
Care & Repair



fläsh.

Informations destinées aux dentistes

flaeshapp.com

Astuce : utilisez
l'application (flaeshapp)
pour montrer le résultat
après l'éclaircissement !



Intégration facile au sein de votre cabinet dentaire

L'éclaircissement dentaire fait pleinement partie des soins de dentisterie esthétique moderne. Voici les étapes à suivre pour l'intégrer avec succès dans votre cabinet :

Embarquez votre équipe

Offrez aux membres de votre équipe l'opportunité de faire eux-mêmes l'expérience de l'éclaircissement dentaire. Vos collaborateurs donneront l'exemple et deviendront des ambassadeurs enthousiastes de ce service au sein de votre cabinet. La fläsh Whitening Lamp dispose d'un mode de traitement guidé, pour que la procédure soit facile à suivre. Une vidéo explicative étape par étape est également disponible sur le site web flaesh.com.

Informez vos patients

La plupart des patients ne consultent pas leur dentiste spécifiquement pour un éclaircissement dentaire, mais une chose est sûre : ils veulent avoir un sourire plus éclatant ! Votre équipe peut facilement présenter l'éclaircissement comme un traitement complémentaire. Mettez en avant cette option lors des consultations et sur les documents d'information destinés aux patients, comme indiqué à la page suivante.

Proposez des soins d'éclaircissement complémentaires

Utilisez des photos avant/après pour montrer la transformation aux patients, aussi bien dans votre cabinet que sur les réseaux sociaux. La présentation d'implants, de traitements orthodontiques ou de restaurations d'apparence naturelle est encore plus convaincante lorsqu'elle s'accompagne d'un sourire éclatant de blancheur !

Vos patients satisfaits deviendront vos ambassadeurs

Un sourire confiant et plus blanc reflète la joie de vivre. Les patients satisfaits partagent leur expérience grâce au bouche-à-oreille et en attirent de nouveaux. Intégrez l'éclaircissement dentaire à l'offre de soins proposée par votre cabinet.

fläsh.

Informations destinées
aux patients

Offrez à vos patients le plus beau des sourires

Vos patients obtiennent un sourire plus éclatant grâce à l'éclaircissement dentaire – en complément des traitements dentaires – ou pour redonner leur blancheur naturelle aux dents pathologiquement décolorées. Grâce à la brochure d'information fläsh destinée aux patients, vous pouvez facilement leur expliquer comment obtenir un sourire plus blanc et plus radieux.

Disponible au format numérique sur www.flaesh.com et également sur l'application flaeshapp.com

Extrait de la brochure patient.

Idéal pour compléter votre traitement.

Éclaircissement dentaire avant les restaurations esthétiques

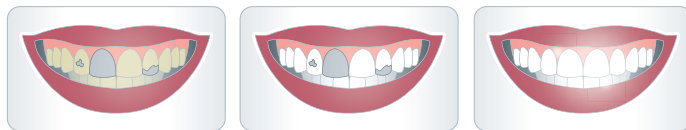

Pour les obturations, les inlays, les couronnes et les implants, blanchir les autres dents au préalable. Les prothèses dentaires ne peuvent pas être assorties à la couleur par la suite.

Éclaircissement dentaire après un traitement orthodontique (aligneur)



Le traitement orthodontique pour adultes assure un alignement correct des dents. L'éclaircissement dentaire fläsh apporte la touche finale à votre sourire.

Éclaircissement d'une seule dent



Convient également pour l'éclaircissement et l'ajustement de dents distinctes.

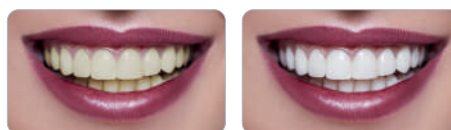

Un traitement de suivi est possible à tout moment.

fläsh.

Prêt à afficher
votre plus beau
sourire ?

Votre dentiste
propose des soins
professionnels
d'éclaircissement
dentaire dans son
cabinet.

flaesh.com



Dépliant destiné aux patients en salle
d'attente

fläsh.

Marketing



Scannez pour commencer !

flaeshapp.com

Partagez la preuve en images

Aperçu instantané, piloté par l'IA, des résultats possibles en matière d'éclaircissement.

Peut être utilisé par l'équipe du cabinet et les patients. Il n'est pas nécessaire d'installer l'application.

Il vous suffit d'ouvrir **www.flaeshapp.com** dans votre navigateur puis d'utiliser l'appareil photo sur votre appareil.

Conseil : ajoutez **flaeshapp.com** à l'écran d'accueil de votre téléphone pour y accéder rapidement et montrer aux patients à quoi ressemblera leur plus beau sourire. Après avoir pris une photo, faites pivoter votre téléphone horizontalement pour faire une comparaison avant/après.



Supports publicitaires pour votre cabinet

L'éclaircissement dentaire est un moyen efficace d'attirer de nouveaux patients, d'améliorer d'autres traitements et d'élargir la gamme de soins proposée au sein de votre cabinet.



Suspension d'art moderne en acrylique, 60 x 60 cm



Suspension murale professionnelle en acrylique, 60 x 60 cm



Support acrylique de haute qualité de 21 x 15 cm, avec motifs changeants à installer sur votre comptoir ou dans votre salle d'attente.

N'hésitez pas à demander un accompagnement marketing supplémentaire.

fläsh Whitening Lamp

1 x Whitening Lamp / 3 lunettes de sécurité / 1 plaque publicitaire en acrylique, 60 x 60 cm

fläsh Chairside Light Whitening System 32 % HP

Kit pour 2 patients : 2 x Gel, 32 % HP, 4 g / 2 x Gingiva Protector, 1,5 g, 2 x After Whitening Mousse, 1,2 ml, 2 x Rétracteur de lèvres + fiche de temps de 120 minutes

32 % HP : éclaircissement dentaire médical uniquement sur indication médicale

fläsh Chairside Light Whitening System 6 % HP

Kit pour 2 patients : 2 x Gel, 6 % HP, 4 g / 2 x Gingiva Protector, 1,5 g, 2 x After Whitening Mousse, 1,2 ml, 2 x Rétracteur de lèvres + fiche de temps de 120 minutes

6 % HP : éclaircissement esthétique des dents

fläsh Take Home Whitening System 10 % CP (≈ 3,5 % HP)

Kit pour 1 patient : 4 x Gel, 10 % CP, 3 ml, 1 x After Whitening Mousse, 3 ml / 1 x Boîte pour gouttières, (facultatif : 2 x Film éclaircissant / 1 x Blocker), éclaircissement dentaire esthétique

fläsh Take Home Whitening System 16 % CP (≈ 5,6 % HP)

Kit pour 1 patient : 4 x Gel, 16 % CP, 3 ml, 1 x After Whitening Mousse, 3 ml / 1 x Boîte pour gouttières, (facultatif : 2 x Film éclaircissant / 1 x Blocker), éclaircissement dentaire esthétique

fläsh Whitening Pen

4 ml, 16 % CP (≈ 5,6 % HP), goût mentholé, éclaircissement dentaire esthétique

fläsh Whitening Toothpaste, Citron vert-Menthe

75 ml, 30 % xylitol, 17 % hydroxylapatite

HP : peroxyde d'hydrogène, CP : peroxyde de carbamide

fläsh.

Choisissez nos produits pour fournir des soins d'éclaircissement dentaire de haute qualité à vos patients et leur offrir le plus beau des sourires. Renforcez la réputation d'excellence de votre cabinet.



Trouvez votre revendeur local.

WHITEsmile GmbH
Weinheimer Straße 6
69488 Birkenau/Allemagne
+49 (0)6201 8432 190
info@flaesh.com

flaesh.com

Tous les produits d'éclaircissement sont destinés à des applications professionnelles et sont appliqués ou délivrés uniquement par des cabinets dentaires.

Sous réserve de modifications techniques et d'erreurs dans le texte.

La sélection des produits peut varier d'un pays à l'autre. Veuillez vous renseigner auprès de votre revendeur local.

REF 902A4, 03/2025, FRENCH